

# Monétel, systèmes de publiphonie

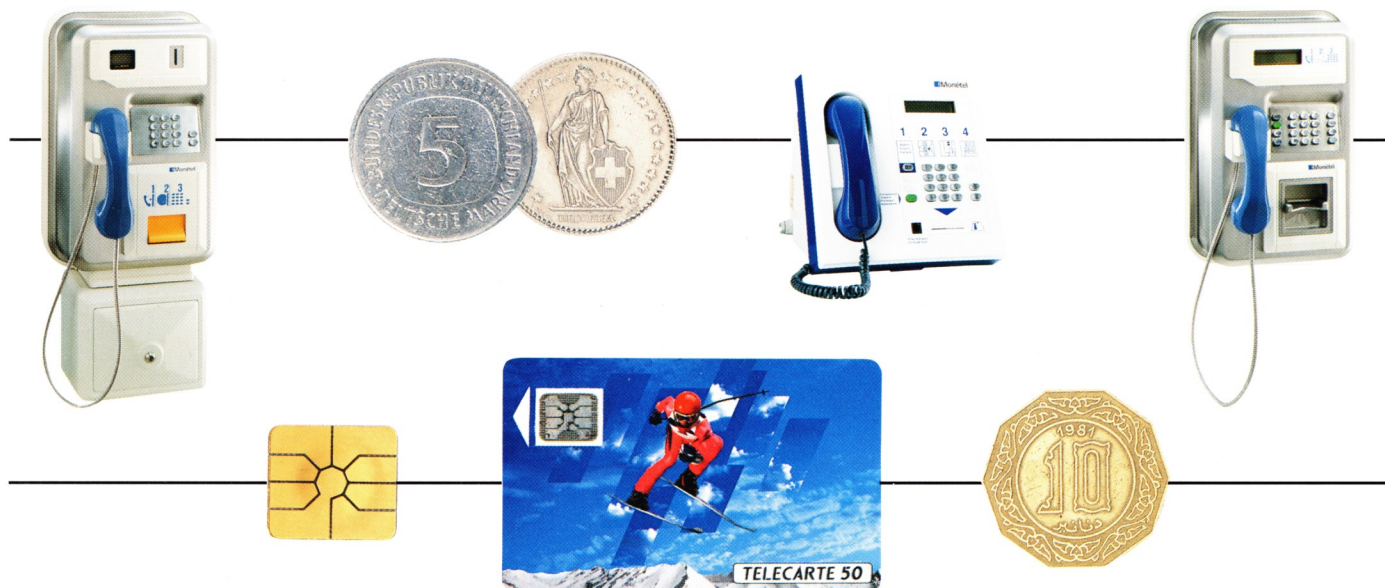

**Monétel**

*Un monde plus simple*

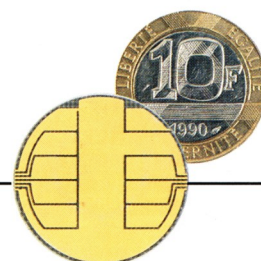

# Monétel, une expérience qui fait référence

## Une force de développement

Monétel, c'est une jeune entreprise dotée d'une grande expérience. Une entreprise qui bénéficie de tout le capital industriel, technique et humain de la Division Terminaux et Systèmes de Crouzet, mis en œuvre au sein d'une société française à vocation internationale. Résultat : un niveau de qualité et de performances qui nous place parmi les leaders des grands marchés internationaux.

Monétel conjugue maintenant ses savoir-faire et ses moyens avec le groupe ASCOM, dont l'activité d'automatisation des services permet une excellente synergie produits et marchés.

Les complémentarités des deux partenaires assurent à Monétel une meilleure maîtrise des technologies mises en œuvre, une capacité de recherche et de développement accrue et diversifiée, un outil industriel renforcé, une présence commerciale plus forte.

## Un savoir-faire internationalement reconnu

Présent dans le téléphone public depuis 1977, Monétel a fait résolument de son domaine d'activité son métier, aussi bien dans le domaine des publiphones à pièces ou à cartes que dans celui des systèmes d'exploitation associés.

Les systèmes de publiphonie Monétel supervisent, contrôlent et gèrent ainsi plus de 2 millions de communications chaque jour dans le monde.

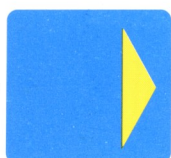
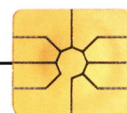
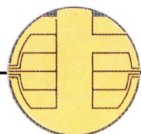



# La maîtrise de la carte à mémoire

## Monétel à l'origine du concept technique

Ayant développé, dès le début des années 1980, le concept d'un système de publiphonie à carte à mémoire en coopération avec FRANCE TELECOM, Monétel possède une expérience sans équivalent. Présente dès les premières installations, Monétel n'a cessé d'améliorer le produit et le système d'exploitation, occupant ainsi la position de fournisseur principal de FRANCE TELECOM.

Le publiphone à cartes à mémoire dont Monétel est maintenant le premier constructeur mondial s'impose déjà auprès de la majorité des pays européens, grâce à sa rentabilité et à la qualité du service qu'il procure aux utilisateurs.

Les systèmes et les équipements proposés apportent des solutions très complètes à l'exploitation d'un parc de publiphones modernes :

- qualité du service
- coût d'exploitation et rentabilité
- lutte contre la fraude et le vandalisme
- confort de l'utilisateur et simplicité d'utilisation.

## Des systèmes d'exploitation polyvalents et multi-services

Grâce à la modularité et à la compatibilité de l'ensemble de ses terminaux et systèmes associés, Monétel permet aux exploitants de choisir "à la carte" parmi un grand nombre de solutions tant sur le plan du mode de paiement que sur celui de la supervision des appareils.

Les nouvelles fonctions offertes sur les publiphones et les différentes solutions de supervision proposées apportent une grande souplesse d'utilisation et d'exploitation, une qualité de service sans équivalent ainsi qu'une rentabilité accrue.

Protection renforcée des terminaux contre la fraude et le vandalisme, utilisation de sous-ensembles communs dans les différents modèles de la gamme, autant de particularités que Monétel offre à travers ses différents équipements.



# Publiphonie Monétel : les systèmes qui ont l'œil sur des

## La supervision multi-niveaux

Les terminaux publiphones sont connectables à plusieurs types de réseaux de supervision selon le type d'application avec au choix un, deux ou trois niveaux hiérarchiques.

Le choix entre ces différentes solutions résulte essentiellement de 3 facteurs :

- la structure géographique et l'exploitation du parc de publiphones à superviser,
- la sécurisation recherchée, en particulier dans le cas d'un paiement par carte,
- le type de carte utilisée, carte de débit prépayée ou carte de crédit à paiement différé nécessitant des transactions de paiement.

## Terminaux : modularité et sous-ensembles

Tous les terminaux de la gamme PUBLIMATIQUE® possèdent des sous-ensembles communs (carrosserie, coffre, clavier, combiné, carte électronique...). La spécialisation s'effectue par l'implantation de modules spécifiques tels que monnayeur ou lecteur de cartes, visualisation numérique ou alphanumérique, etc.

Ils sont dotés de toutes les fonctions que doit offrir un publiphone moderne :

- écoute amplifiée, guide opérateur multilingue, fonction BIS,
- monnayeur à sélection électronique,
- lecteurs de cartes à puces et cartes de crédit magnétiques,
- autotests automatiques,
- structure logicielle pour autotarification.

Avec la gamme de produits PUBLIMATIQUE®, Monétel offre aux opérateurs de réseaux un éventail complet de solutions s'appuyant sur les technologies les plus modernes appliquées aux terminaux, aux cartes de paiement et aux systèmes d'exploitation.

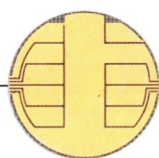
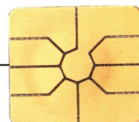



# millions d'oreilles

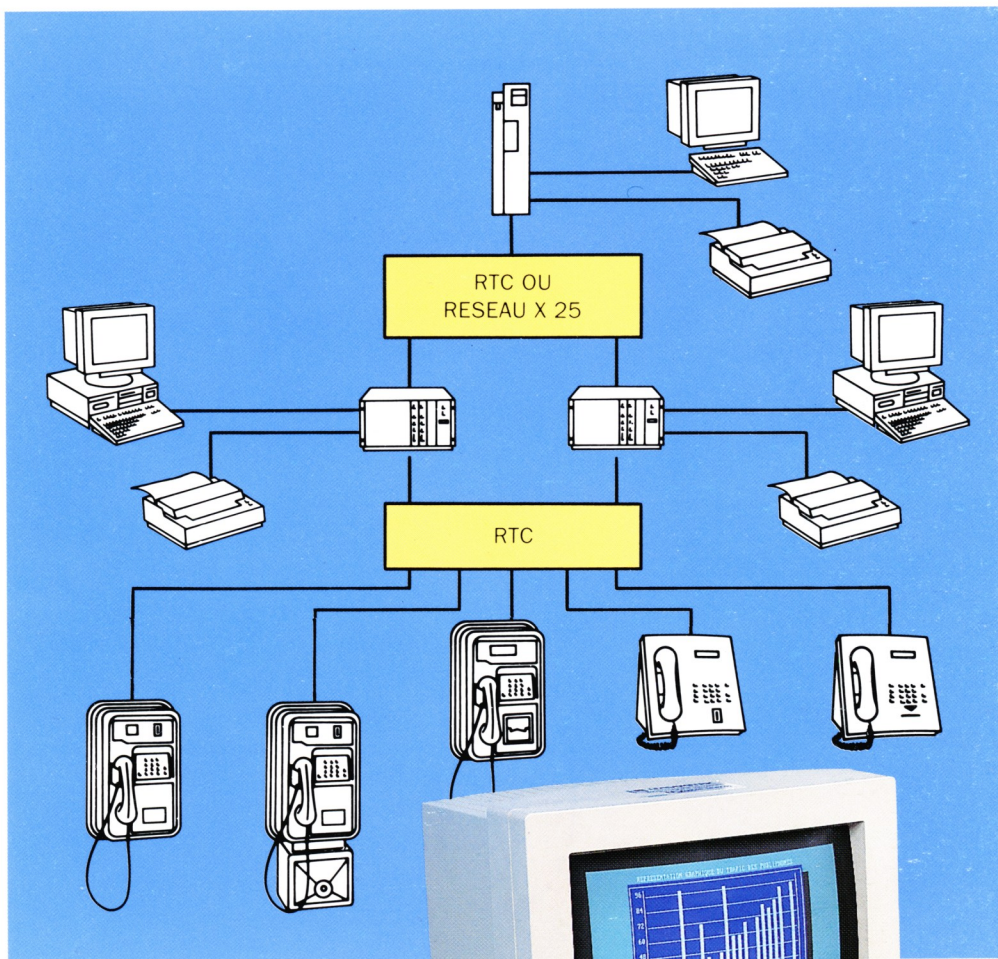



# La rentabilité sous toutes ses for



**IPT 100**



**IPT 700**



**IPT 400**



**IPT 200**

## **IPT 100 / IPT 200 Publiphones à pièces**

Particulièrement étudiés pour résister au vandalisme, ils s'adaptent facilement à tous les types d'utilisation en offrant une solution performante, sûre et rentable.

## **IPT 400 / IPT 700 Publiphones à carte à mémoire**

La technologie de la carte à mémoire apporte une évolution considérable dans le domaine des publiphones à cartes. La simplicité de conception renforce la fiabilité et par conséquent, la rentabilité et la qualité du service rendu aux utilisateurs. Ce type d'appareil s'impose dans la majorité des pays européens.

mes



**IPT 500**

## **IPT 500** Publiphones à cartes de crédit magnétiques

Ils apportent le complément indispensable aux opérateurs qui veulent étendre leurs services à une clientèle croissante, nationale ou internationale, utilisatrice de cartes bancaires ou de crédit.



**IPTi 400**

## **IPTi 400** Publiphones d'intérieur à carte à mémoire

Ils sont le complément indispensable pour les opérateurs qui veulent étendre leurs services dans des lieux protégés. Ils offrent toutes les fonctions du publiphone à carte à mémoire.



## **Publividéotex**

Publividéotex à cartes  
Extension naturelle de la publiphonie, le publividéotex permet l'accès au monde des services télématiques. Le paiement des communications s'effectue par télécarte, carte Pastel ou carte bancaire.

## **Pointel**

Monétel participe à la mise en place de nouveaux services de téléphonie publique en développant une nouvelle génération de produits dans le domaine de la téléphonie micro-cellulaire. Première en France à avoir réalisé une expérimentation en site public, Monétel participe au développement du réseau français Pointel.



## Références

Deutsche Bundespost  
(Collaboration Bosch Télécom)  
Allemagne.  
France Télécom - France.  
General Post and  
Telecommunications - Libye.  
Hungarian Telecommunication  
Hongrie.  
Landsradio - St Maartens.  
Ministère de la Communication -  
Tunisie.  
Ministère des PTT - Algérie.  
Office National des Postes  
et Télécommunications -  
Maroc.  
Office National des  
Télécommunications -  
Côte d'Ivoire.  
Office des Téléphones -  
Monaco.  
Telecom Argentina - Argentine.  
Telecom Eireann - Irlande.  
Televerket - Norvège.

Monétel est licenciée des brevets INNOVATRON

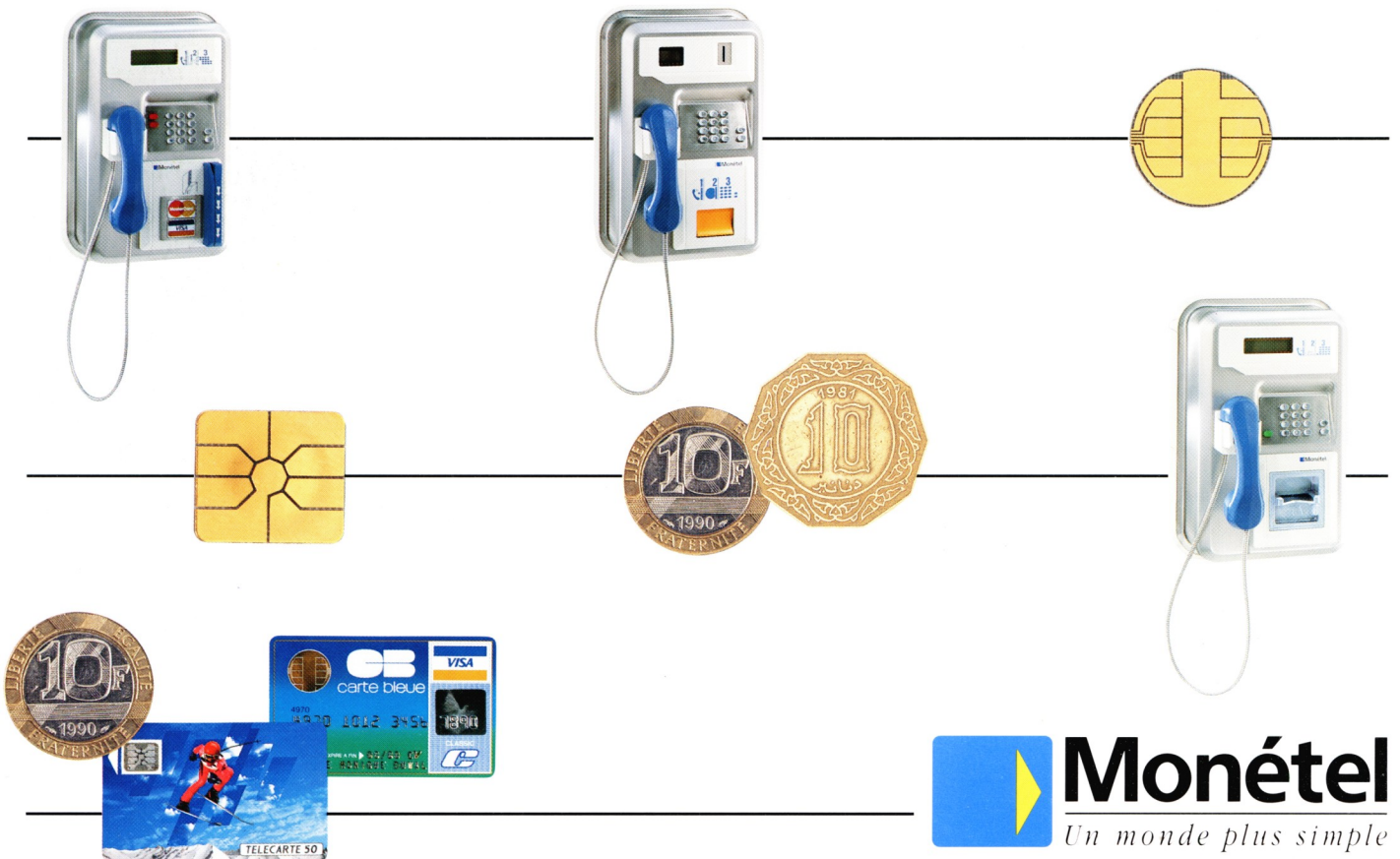

Monétel SA - 7, avenue de Verdun - BP 1236  
26012 VALENCE Cedex - FRANCE - Tél. : (33) 75 55 41 00  
Fax : (33) 75 40 11 64 - Téléc : 345 575 F